

山梨大学医学部附属病院 [地域医療連携だより]

パートナー

2023
vol.8

令和5年1月発行

多くの診療科のさまざまな疾患の患者さんに
最適なリハビリテーションを提供





リハビリテーション部長
波呂 浩孝

リハビリテーション部のご紹介

2022年8月からリハビリテーション部が中央診療棟3階へ移転しました。リハビリ部門の訓練室が920㎡と今までの3倍も広くなり、同規模大学病院と比較しても大きい敷地面積となりました。

当部は多くの診療科のさまざまな疾患の患者さんに対してリハビリテーションを提供しております。2021年から心大血管リハビリテーション料が算定できるようになり、現在のべ411名の患者さんが施術を受けました。今後も積極的に心臓リハビリテーションを展開していく予定です。



リハビリテーション部
技師長
八木野 孝義

理学療法室



作業療法室



心臓リハビリ機能訓練室



当院は、がん診療連携拠点病院であり、がんの患者さんに対してオーダーメイドのリハビリテーションを実施しています。2022年度の10月末時点で186名の実績を挙げました。さらに、質の高いリハビリテーションを実施するために、当院スタッフのがんリハ研修受講率は90%に達しています。嚥下摂食のリハビリテーションでは耳鼻咽喉科専門医による嚥下内視鏡検査、嚥下造影検査による嚥下機能評価をしてから介入をする為、安全で効果的な訓練を提供できております。



リハビリテーション部スタッフ

褥瘡対策チーム

医師	三井 広
看護師	金丸明美
看護師	小久保恵理
看護師	勝村真美
薬剤師	牧野祐介
管理栄養士	荒川元喜
作業療法士	宮本誠也

排尿自立支援チーム

医師	三井貴彦
医師	澤田智史
医師	吉良 聡
医師	望月孝規
医師	大竹裕子
医師	志村寛史
医師	相川純輝
看護師	溝川由香里
看護師	前嶋はるか
看護師	浅川優紀
理学療法士	遠藤 浩

呼吸ケアチーム

医師	上野昌輝
臨床工学士	望月 仁*
看護師	中柄創和
看護師	加賀爪真弓
看護師	牛山佳菜
理学療法士	鈴木翔太

* 臨床工学士は全員がチーム員。
代表として望月技師長を記載。

栄養サポートチーム

医師	飯嶋哲也
医師	庄田勝俊
管理栄養士	荒川元喜
臨床検査技師	山崎浩和
臨床検査技師	山口拓也
臨床検査技師	河東もえこ
看護師	北井朋美
看護師	金子春美
看護師	永田明子
言語聴覚士	望月真由美
言語聴覚士	新田京子

チーム医療としてリハビリテーション部は褥瘡対策チーム、排尿自立支援チーム、呼吸ケアチーム、栄養サポートチームに積極的に参加しチーム医療を推進しています。現在、透析中の患者さんや肝疾患に対する運動療法も実施しています。

今年度のスタッフは20人ですが、多くの診療科の患者さんのご要望に対応できるように、さらに優秀なスタッフを増員して、地域医療に益々貢献できるように努力します。

理学療法室



立位バランス訓練



歩行訓練

作業療法室



上肢機能訓練



巧緻動作訓練

言語聴覚室



高次脳機能訓練

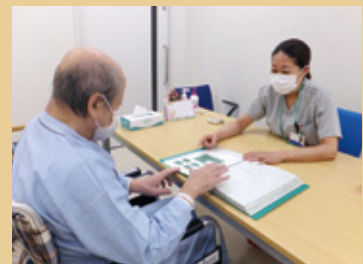

高次脳機能訓練

セミナー・講演会等のお知らせ

対象：医療従事者

開催名	主催	開催日	開催場所	申し込み期限	お問合せ先 (内線番号)
第5回 山梨糖尿病療養指導士 育成会研修会	NPO法人 山梨糖尿病研究会	令和5年1月15日	オンライン	令和5年1月5日(木)まで https://forms.office.com/r/Uy1WbMd25a	内線 2318
第70回 山梨大学医師会講座	山梨大学医師会 山梨県医師会 他 共催	令和5年1月28日	アピオ甲府		内線 2337
第29回 山梨緑内障研究会	山梨県眼科医会 山梨大学医学部眼科学講座 他 共催	令和5年2月9日	オンライン		内線 2372
第24回 山梨網膜研究会	山梨県眼科医会 山梨大学医学部眼科学講座 他 共催	令和5年3月9日	オンライン		内線 2372
第6回 山梨県遺伝医療連絡会議 [出生前診断の基礎知識]	山梨県 山梨大学医学部附属病院 遺伝子疾患診療センター	令和5年3月14日	オンライン		内線 2465
北巨摩中巨摩医師会 学術講演会	北巨摩医師会 中巨摩医師会 他 共催	令和5年3月16日	オンライン アピオ甲府		内線 2343

※上記セミナー・講演会へのお問合せはTEL:055-273-1111(代表)へお掛けのうえ、お問合せ先の内線番号をお伝えください。

「紹介患者予約システム」のご案内

当院では、スマートフォンから手軽に予約の空き状況を確認でき、即時予約の取得が可能な「紹介患者予約システム(WEB予約)」を導入し、既にご登録いただいた医療機関様から大好評をいただいております。

つきましては、以下のQRコードまたは、URLから地域医療連携登録医にご登録いただき、是非、簡単に迅速なWEB予約をご活用いただきますようご案内申し上げます。

予約システムのご活用はこちらから

まず地域医療連携登録医へご登録!

ご質問・分からない時は
TEL:055-273-9815



URL→<https://forms.gle/S9SzcHNadDwqWtNB7>

スマホで
簡単予約!

待たなくて
良かった。

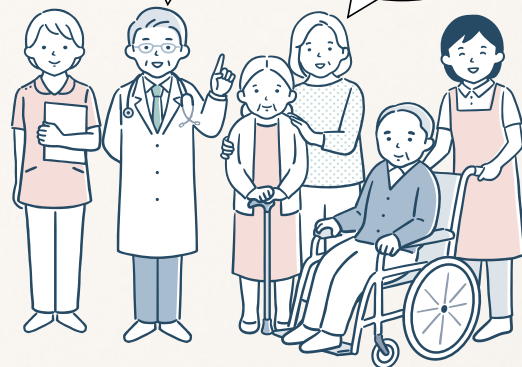

- ①QRコードの読み取りまたは、URLにアクセス
- ②地域医療連携施設登録申請書に回答
→申請書を送信
- ③当院からIDとパスワード送付(郵送)
- ④発行されたID・パスワードにより初期情報登録

循環器疾患の救急要請はこちら

山梨大学医学部附属病院

循環器救急センター

(直通)

055-273-1119